

2024年中西部基督徒夏令营

MCCA Summer Retreat

末世的宣道

End-times Missions

警醒等候, 领人归主

Keep watch, bring people to the Lord

太24:14 这天国的福音, 要传遍天下, 对万民作见证, 然后末期才来到。

Matthew 24:14 And this gospel of the kingdom will be preached in the whole world as a testimony to all nations, and then the end will come.

主题讲员



王钦慈牧师

华传国际总主任

宣道—认识普世的宣道工作



黄成培牧师

正道福音神学院院长

装备—如何委身系统性装备

专题讲员



黄光赐牧师

宣教—穆宣有路



吴继扬牧师

圣经—末世教会的复兴

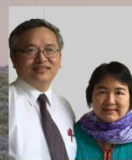

黄雲英师母

家庭—夫妻同心的服事



李晖

与儿女一同进入神时代的心意



黄奕明牧师

小组—有效的教会小组



黄力夫长老

福音—末世的最后机会



江立玮

享受工作 活出使命



王平

宣教—普通人的普世宣教

2024 7月4-7日

地址:Wright State University

(3640 Colonel Glenn Hwy,
Dayton, OH 45435)

主办教会:辛城教会



SCAN ME



诗歌敬拜 & 敬拜训练:
新心音乐敬拜团

目录 (Contents)

大会各部门负责同工 Event Co-workers	1
中文聚会日程表 Chinese Program Schedule	2
中文聚会专题及场地 Chinese Workshop and locations	3
儿童聚会日程表 Children's Program Schedule	4
幼儿看护日程表 Babysitting Schedule	5
大会须知 General Information	6
用餐须知 Dining Hall Information	7
报到须知 Check-in Information	8
附近资讯 Local Information	9
医护协助 Medical Assistance	9
参展机构 Exhibitors	9
讲员及敬拜团简介 Speakers' Bio	10-16
信息大纲 Sermons Outline	17-22
专题讲座大纲 Workshops Outline	23-35
笔记 Notes	36,47-48
晨更圣经指引 Morning Devotions	37-38
其他节目简介 Other programs	39
会场地图 Building Maps	40-46
2025 中西部华人基督徒夏令会 2025 Summer Retreat	封三 Inside Back Cover
学校地图 Wright State University Map	封底 Back Cover

2024 中西部华人基督徒夏令会

MCCA Summer Retreat

主办：中西部华人基督徒联合会

Midwest Chinese Christians Association

<https://www.midwestchinesechristians.org/>

承办：辛城教会

Cincinnati Chinese Church

<https://cincinnati-chinesechurch.com>

本堂 Compton Campus: 1393 Compton Rd. , Cincinnati, OH 45231

美圣堂 Mason Campus: 766 Reading Rd. , Mason, OH 45040

大会各部门负责同工

联席主席：陈广善牧师

夏令会顾问：吴继扬牧师、杨洋牧师、刘江华牧师

夏令会主席：周元鑫

副主席：李照岩

总务：朱文伟，刘军波，朱奇

财务：唐燕玲，Traci Rieger

节目：李照岩

海报：董美榆

网站：叶海松

手册：韩文丽，漆承霆

注册：阎昉，张寅

餐厅管理：谭红军

医务：娄虹，张稳

翻译：杨迪霞

咨询台：李照岩

幼儿看顾：印城华人教会

英文节目：Simon Boenaidi

儿童节目：Pastor Adam Tracht

讲员接待：顾正朝长老

灵修晨祷：刘江华牧师

守望祷告：田灵慧牧师

宣教分享：陈广善牧师

福音陪谈：刘智怀牧师

圣餐主持：陈广善牧师

圣餐预备：孙亚丁

大堂影音：李华、马知行

摄影摄像：刘吉沅

专题录音：江祥立

敬拜赞美：新心音乐敬拜团

中文聚会日程表 Chinese Program Schedule

日期 时间	七月四日 (周四) July 4	七月五日 (周五) July 5	七月六日 (周六) July 6	七月七日 (周日) July 7
6:30 - 7:00 AM	起程赴会 Travel to Wright State University	晨起 Rise & Shine		
7:00 - 7:50 AM		灵修晨祷&守望祷告: 刘江华牧师&田灵慧牧师		
7:00 - 8:50 AM		早餐 Breakfast		
9:00 - 9:30 AM		敬拜赞美 Worship & Praise	敬拜赞美 Worship & Praise	敬拜赞美 Worship & Praise 联合圣餐 Joint Communion
9:30 - 10:40 AM		早堂布道: 王钦慈牧师		
10:40 - 11:00 AM		宣教福音机构分享 Sharing by Missionary Organizations		闭幕礼 Closing Ceremony (10:40 - 11:30)
11:10 - 12:40 PM (11:10 - 12:20) (11:20 - 12:40)		专题讲座 - Workshops (A, B, C, D, E) (F, G, H, I, J, K)		退房 Check Out (11:30 - 12:00)
12:20 - 2:00 PM		午餐 Lunch		午餐 Lunch (12:00 - 1:00 PM)
2:00 - 2:30 PM		自由活动 Free Time		
2:30 - 3:45 PM		报到: Check-in (Student Union)	专题讲座 - Workshops	
3:50 - 5:30 PM	休闲时间 (R & R) 体育活动 Sports Activities 牧者联谊 Pastors' fellowship			
5:00 - 6:45 PM	晚餐 Dinner			
7:00 - 7:30 PM	敬拜赞美 Worship and Praise			
7:30 - 8:40 PM	敬拜赞美/联合开幕礼 Worship & Praise /Joint Opening Ceremony (7:00 - 8:20)	晚堂培灵: 黄成培牧师		
8:40 - 9:00 PM	晚堂培灵: 黄成培	宣教福音机构分享		
9:00 - 10:00 PM	牧师(8:30 - 9:40)	自由联谊 Fellowship Time		
10:00 - 11:00 PM	准备就寝 Ready to Bed			
11:00 PM	熄灯 Lights Out			

中文聚会课程及场地 Workshops

主题 Keynotes

讲题	讲员	日期时间	地点	地图页码
培灵	黄成培牧师	7/4 - 7/6, 晚堂 7:30 - 8:40 PM	Student Union (SU) Apollo 160	P40
布道	王钦慈牧师	7/5 - 7/7, 早堂 9:30 - 10:40 AM		

专题 Workshops

讲题	讲员	题目	地点	地图页码
A	黄成培牧师	使命人生、使命教会	Oelman Hall (OH) 112	P43
B	王钦慈牧师	宣道—认识普世的宣道工作	Oelman Hall (OH) 340	P44
C	黄雲英师母	家庭—夫妻同心的服事	Oelman Hall (OH) 114	P43
D	吴继扬牧师	末世教会复兴—尼希米记	Oelman Hall (OH) 135	P43
E	郑浩贤牧师	编排音乐敬拜流程 & 带领会众敬拜	Oelman Hall (OH) 022	P42
F	黄光赐牧师	宣教—穆宣有路	Rike Hall (RK) 158	P46
G	黄力夫长老	福音—末世的最后机会	Rike Hall (RK) 160	P46
H	黄奕明牧师	生生不息的植堂运动—微型教会与小组事工	Rike Hall (RK) 047	P45
I	李晖弟兄	与儿女一同进入神时代的心意	Rike Hall (RK) 016	P45
J	江立玮姐妹	享受工作 活出使命	Rike Hall (RK) 033	P45
K	王平姐妹	普通人的普世宣教	Rike Hall (RK) 041	P45

节目 Programs

讲题	讲员	题目	地点	地图页码
L	刘江华牧师	灵修晨祷	Student Union (SU) Discovery 163B	P40
M	田灵慧牧师	守望祷告	Student Union (SU) Discovery 163B	P40
N	陈广善牧师	牧者联谊	Student Union (SU) Discovery 163B	P40
O	陈广善牧师	宣教机构和福音机构分享	Student Union (SU) Apollo 160	P40

儿童聚会 (Preschoolers to 8th Grade) [地图 Map: P40,41]

Children / Youth Program

分班和教室 Classes and Classrooms (年级, 以秋季入学为准)

学前班 Preschool & Kindergarten	一、二年级 1 st - 2 nd Grades	三、四年级 3 rd - 4 th Grades	五、六年级 5 th - 6 th Grades	七、八年级 7 th - 8 th Grades
SU Atlantis 157A & B	SU Endeavour 156 B & C	SU Pathfinder	SU Rathskeller	MS 143 & 145

课程时间 Program Schedules

	儿童活动 Children's Program	中文聚会 Chinese Program	英文聚会 English Program
上午 Morning Session	9:00am - 12:40pm	9:00am - 12:40pm	9:15am - 11:45am
下午 Afternoon Session	2:30pm - 5:30pm	2:30pm - 5:30pm	1:15pm - 5:00pm
晚上 Evening Session	7:00pm - 9:00pm (7:00pm - 9:40pm only on July 4)	7:00pm - 9:00pm (7:00pm - 9:40pm only on July 4)	6:45pm - 9:00pm

家长注意事项 Notes to Parents

1. 家长可在聚会前十五分钟内将孩童送进教室。
You may drop off your child 15 mins prior to the session.
2. 请务必准时在聚会结束后 15 分钟内到教室接孩童。
Please pick up your child within 15 minutes after the end of his/her sessions.
3. 七、八年级学生，下午活动将按英文堂的时间表，可像高中学生一样有自由活动的时间。
In the afternoon, all students in the 7th & 8th grade session follow the English Afternoon schedule, therefore have free time as the senior high students.
4. 七、八年级学生可自行去上课或下课，不需父母亲来接。
All students in the 7th & 8th grade session may check in and out on their own without parents' presence.
5. 如父母亲同意让五、六年级的学生自己去上课或下课，请知会教室的负责同工。
All students in the 5th & 6th grade session may check in and out on their own with parental permission, if and only if their parents have informed the room leader or teacher of their decision.

未滿四岁婴幼儿看护 (Under 4 Yrs)

[地图 Map: P40]

Nursery (负责同工: 林海燕 317-796-0494)

育婴室时间安排 Nursery Schedule and Classroom

教室: SU Endeavour 156 A

日期 时间	七月四日 (周四) July 4, Thursday	七月五日 (周五) July 5, Friday	七月六日 (周六) July 6, Saturday	七月七日 (周日) July 7, Sunday
9:00am - 12:40pm		爱城华人教会 Akron 张楠 859-559-5269	印城华人教会 Indianapolis 林海燕 317-796-0494	大溪城国语基督教会 Grand Rapid 詹鸣凤 616-635-9322 卡城华人基督教会 Kalamazoo 谢熠 269-254-0664
1:15pm - 5:30pm		主爱华人福音教会 Agape 黄惠琴 937-580-9331	辛城教会 Cincinnati 周元鑫 334-524-2184	
7:00pm - 9:00pm* *For July 4 ONLY 7:00 - 9:40pm	德顿华人教会 Dayton 李浩菊 937-848-0516	克利夫兰华人教会 Cleveland 王俭 216-702-1847	莱城教会 Lexington 吴娴 859-327-5655	

婴幼儿家长注意事项 Notes to Parents

- 四岁以上的孩童请参加儿童聚会。
Children who are **4 years or older** should attend the **preschool program**.
- 请家长们务必准时接送孩童, 每次都为孩童签到签离, 并留下紧急联络方式。
Please drop and pick up your child(ren) in a timely manner. Sign-in and sign-out every time when you use the services. Also provide the emergency contact information to the caregivers.
- 家长可于聚会前十分钟将孩童带到指定教室。
Parents may drop off your infants or toddlers to the nursery room 10 minutes prior to the start of the program.
- 请家长在婴儿袋与孩童背上贴条注明姓名, 以便识别。
Please label your child's name on your child's back and belongings to avoid confusion.
- 请家长为您的孩子携带一套衣裤, 留在婴儿室备用。
Please leave an extra set of clothes for your child with name label, at nursery in case of needs.
- 请婴幼儿家长尽可能协助婴儿室, 向幼儿组负责同工登记协助看护至少两堂。
We encourage parents to register at the nursery, helping with babysitting for at least 2 sessions.

大会须知 General Information

1. 请自备床单、枕头、毛毯、毛巾及盥洗用品。大堂及宿舍较冷，建议携带外衣及被子以保暖。请注意，大会不提供床品、毛巾的订购服务。

Please bring your own linen, pillow, blanket and towel set. It is recommended to bring a jacket and extra blanket in case of the cooler air conditioning. The option to order bedding and towels is not available.

2. 报到时，另缴钥匙保证金，每把\$40（请预备现金或支票，抬头请写 Wright State University）。离营时交还钥匙，即将退还保证金。

A deposit of \$40 per key (please prepare cash or a check payable to Wright State University) will be collected when you check-in and receive the key. It will be returned when you check-out and return the key.

3. Wright State University 拥有丰富的室内休闲和体育活动设施，在 Student Union 地下一层。我们鼓励前来参加夏令营的家庭和年轻人使用这些资源。

Wright State University has indoor recreation and sports facilities. The GYM is located at SU-0 (Student Union Basement). We encourage retreat attendees to use these facilities for their body and spiritual well beings. Bring your own equipment and appropriate clothing.

4. 大会请专业人员准备丰富的节目给四岁至八年级的儿童。

Children programs for ages 4 to 8th grade are provided by the Word of Life.

5. 身为家长或监护人，须同意对随同赴会之未成年者(十八岁以下)负一切责任，并监督遵守大会规定，特别是下列各项：a. 按照时间表出席各项聚会；b. 未经本人书面同意或陪同，不得擅自离营 c. 不准携系带武器或非法药物。

As parent/guardian of minor(s) (under 18 years of age) listed in the Registration Form, you agree to take full responsibility of him/her during this Retreat. You have read the retreat rules and agree to have the minor(s) abide by them, in particular: a. Follow the program schedule and attend all meetings and activities; b. No minors are allowed to leave the campus without accompanies or written permission of the parent/guardian; c. No possession of weapons or illegal substance/drugs is allowed on the campus.

6. 家长同意若随行之未成年者遭遇任何意外伤害，均与大会无关。

You agree to release MCCA from any responsibility in case the minor(s) is injured or harmed in any way.

7. Wright State University 提供免费的 Guest Wi-Fi。

Guests can access the Wi-Fi for free.

用餐须知 Dining Hall Information

1. 我们将分三个批次用午餐：

- 英文聚会请在中午 12pm 用餐
- 成人专题 A-E 请在中午 12:20pm 用餐
- 成人专题 F-K 请在中午 12:40pm 用餐

There will be 3 groups dining: **English Group will dine at 12PM**; Adult Workshops A-E will dine at 12:20 PM. Adult Workshops F-K will dine at 12:40 PM.

2. 请于入口处依实际用餐情况投入餐券：一人一餐一券，**未满四岁**的儿童免费。

You need a meal ticket to enter the dining hall. **Children under the age of 4 are free.**

3. 请长辈、孕妇、大会讲员及同工先行领餐，大会预留二组餐桌供讲员及同工用餐。

Be courteous to the elders, families with children, and speakers.

4. 请依序排队选取食物，酌量领取食物以免浪费。

Maintain order and take food that you can consume.

5. 领餐时，请对校方服务人员表示尊重及谢意。

Show appreciation to the servers.

6. 请家长或监护人细心看护儿女用餐。

Parents, please watch out for your children.

7. 勿将食物或饮料带出餐厅。

No food is allowed to be taken out of the dining hall.

8. 用餐后，请将垃圾，刀叉及碗盘放到指定的地方。

Please return dishes and silverware to the designated area.

9. 如遗失餐券，请接洽注册组。

Please contact registration for lost tickets.

10. 餐券：早、午、晚餐各有不同颜色，不能交换使用

Each meal has a color-coded ticket; be sure to use the correct one.

报到须知 Checking-in Information

请从 **University Blvd** 进入校校园（不要从导航的 Center Park Blvd 进入），前去 **Student Union** 报到。领取钥匙后可以前往宿舍安顿休息。下图标明了报到、住宿、用餐的地点。

Please enter the campus through **University Blvd** (Not Center Park Blvd by GPS) to check in at **Student Union**. After picking up dorm key, you may head to the dorm to settle down. Please see the campus map below with check-in, dining, and housing locations marked.

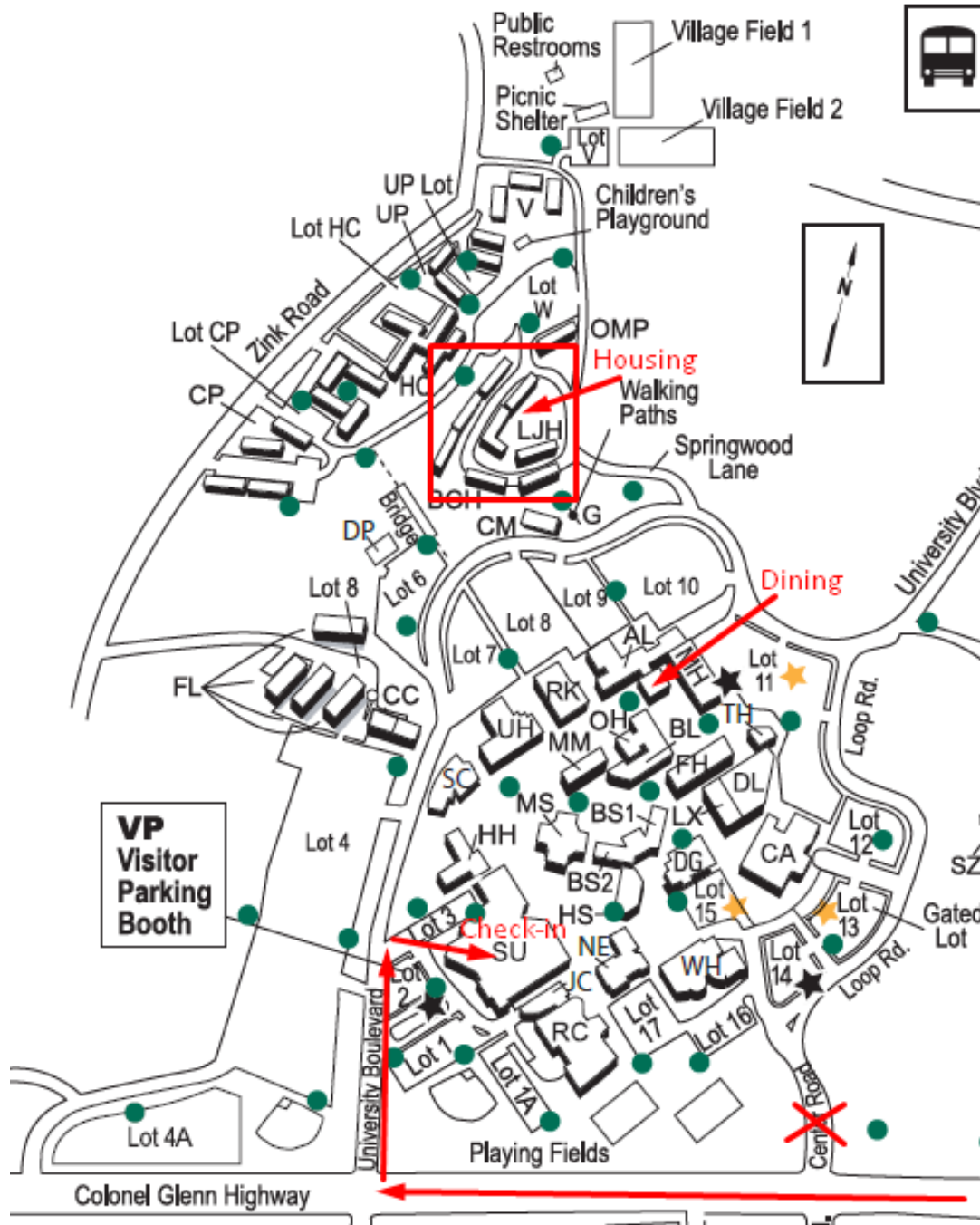

Wright State 附近资讯 Local Information

医院 Hospitals

Soin Medical Center-Kettering Health	3535 Pentagon Blvd, Beavercreek, OH 45431	937-702-4000	2.2mi
---	---	--------------	-------

购物 Shopping

Meijer	3822 Colonel Glenn Hwy, Fairborn, OH 45324	937-426-7400	0.9mi
Walmart	3360 Pentagon Blvd, Beavercreek, OH 45431	937-426-8227	1.3mi
Target	2490 N Fairfield Rd, Beavercreek, OH 45431	937-431-8660	2.0mi

医护协助 Medical Assistance

若有生命危险，请立即拨打 911。

若有非紧急医疗需求，请联系以下医护人员。若无人接听，请留言，医护人员会尽快与您联系。
娄虹姐妹（电话：513-328-3249）或张稳姐妹（电话：513-501-9796）。

参展机构 Exhibitors

- 截止手册印刷，报名参展的机构如下：雅歌诗社(朱临湘)、新心音乐事工(郑铠贤)、芝加哥华人基督徒宣教团(黄多赐牧师)、八福基督教书店（江东传道）、辛城华人教会(方玲玲)、美国国家新更新协会(April Pan)、北美中华福音神学院(姜怡如)、灵命日粮事工(傅永诚)。LIFE IN JC, LLC (黄惠琴)、OMF International(Linda Gibbs)、正道福音神学院芝加哥分校（孙伟中牧师）、华人福音普传会（蔡有立）。
- 机构展台区在 Student Union 负一层（SU-0）。

讲员简介——主题讲员

黄成培牧师

大堂信息：晚堂培灵

专题讲座 A：使命人生、使命教会 - @ Oelman Hall (OH) 112



黄成培牧师现任美国正道福音神学院院长、和宣教及实践神学助理教授。担任灵命塑造、教牧学、宣教学及领导学的教导与服事。从 1995 年蒙召起，黄牧师夫妇开始在心志和事奉上预备自己，于 1999 年夫妇一起进入美国圣荷西海外神学院接受全时间装备。2004-2014 年在东非肯亚的非洲内地会委身跨文化宣教。

曾获神学学位：洛杉矶正道福音神学院 教牧学博士；洛杉矶国际神学院 神学硕士；圣荷西海外神学院 道学硕士；旧金山浸信会金门神学院 神学研究硕士；洛杉矶福乐神学院 全球观领导学硕士。

王钦慈牧师

大堂信息：早堂布道

专题讲座 B：宣道-认识普世的宣道工作- @ Oelman Hall (OH) 340



现任华传国际总主任，王钦慈牧师出生于台湾，成长于阿根廷。阿根廷布宜诺斯艾利斯大学(Universidad de Buenos Aires)土木工程学士毕业后，在美国继续深造取得土木工程硕士以及博士学位。在纽约，新泽西等地担任桥梁设计工程师 14 年。王牧师从伯特利神学院院美东分校(Bethel Seminary of the East)毕业后，于 2002 年开始在法拉盛第一浸信会担任牧职服事，负责中文与西班牙文部牧养事工，直至担任本会国际副总主任止。2013 年获得三一神学院(Trinity Evangelical Divinity School)跨文化宣教学博士学位。宣教教学是王牧师另一事奉路线，他曾经在美国东北部多所神学院兼课教学，并在南美洲阿根廷和玻利维亚，并西班牙等地神学院教导密集神学课程。此外也教导英文、中文和西班牙文的宣教展望课程(Perspectives on the World Christian Movement) 并曾担任授予学分的延伸教师(Professor of Record)。

讲员简介——专题讲员

黄雲英师母

专题讲座 C: 夫妻同心同行 - @ Oelman Hall (OH) 114



黄雲英师母来自台湾，与黄成培牧师育有一女黄子安、及一子黄章主。黄师母于 1991 年信主及赴美留学，在密西西比州立大学取得英语教学教育硕士。1992 年在校期间，与黄牧师创立 Ole Miss 查经班，事奉直到毕业。1999 年，黄师母与黄牧师同心回应神对他们跨文化宣教的呼召，2004 年全家前往东非的肯亚，委身跨文化宣教十年。自 2015 年起，黄师母继续与非洲内地会配搭，从事宣教动员和从蒙召到工厂的宣教士辅导。

吴继扬牧师

专题讲座 D: 末世教会复兴--尼希米记 - @ Oelman Hall (OH) 135



吴继扬牧师是美国俄亥俄州辛辛那提华人教会的主任牧师，也正道福音神学院客座教授。吴牧师早年于辛辛那提大学土木工程系硕士毕业，曾任工程公司经理十四年。他在蒙召后，先后完成美国西南浸信会神学院硕士及 Asbury 神学院教牧学博士课程。

吴牧师于 1991 年担任辛城华人教会主任牧师，2023 年退休。

讲员简介——专题讲员

郑浩贤牧师

专题讲座 E: 编排音乐敬拜流程&带领会众敬拜- @ Oelman Hall (OH) 022



牧师，声乐家。香港出生长大，早年留美求学，于德州休士顿大学取得声乐博士。新心音乐事工创办人之一，曾在休士顿地区多间学府教授声乐，拥有十多年的教学经验。回应神的呼召，全时间投身事奉，并取得达拉斯神学院道学硕士学位，致力藉著敬拜带领人认识和回应神。

曾任休士顿福遍中国教会全职崇拜主任，在 2003 年加入新心音乐事工任音乐牧师至今。

黄光赐牧师

专题讲座 F: 宣教—穆宣有路- @ Rike Hall (RK) 158



黄光赐牧师生于马来西亚，与师母育有三个儿女。曾在香港，澳洲及美国接受神学及宣教训练。曾在马来西亚师奉主；开荒植堂。也曾在非洲黑人中传福音建立教会，长达十一年。

三儿女目前分别在泰国，非洲及北美，热心参与不同的服侍。黄牧师，师母於 2013 年 12 月结束在美国的牧会。于 2014 年起，重回普世宣教与 SIM 团队配搭，专心推动“两个 13 亿”的事工，即动员 13 亿华人中的教会，提供训练，共同探讨穆宣策略，一起把福音带给 13 亿的华人。黄牧师经常担任与普世宣教及如何向华人传福音有关聚会的讲员。

讲员简介——专题讲员

黄力夫长老

专题讲座 G: 福音—末世的最后机会—@ Rike Hall (RK) 160



黄力夫 (Leaf Huang) 教授，美国北卡大学药学院 Fred Eshelman 讲座教授。黄教授曾发表超过 600 余篇论文，22 个专利，并获得 Bangham 终身成就奖。他也曾获得 2013 年美洲药学会的杰出药学科学家奖。黄教授曾开创 6 个生物工程公司。

黄长老于 1984 年信主，常在各教会及营会中分享主的话语。

黄奕明牧师

专题讲座 H: 生生不息的植堂运动—微型教会与小组事工— @ Rike Hall (RK) 047



出生在一个军公教家庭，考上高中之后信主，成为家中第一位基督徒。1999 年参加美国圣地牙哥海宣夏令会时蒙召全时间事奉主，决定辞去工作，专心跟随主。2003 年获中华福音神学院道学硕士，旋即回母会林森南路礼拜堂任传道。2009 年接受按牧，同年 6 月获中华福音神学院神学硕士。2019 年获北美中华福音神学院教牧学博士。

讲员简介——专题讲员

李晖弟兄

专题讲座 I: 与儿女一同进入神时代的心意 @ Rike Hall (RK) 016



李晖弟兄 1992 年蒙恩得救受洗，并被装备和参与服事。1995 - 2019 年参与 Los Alamos 华人基督徒团契的成立和建造。从 2020 年至今参与 Albuquerque Chinese Christian Church 的服事。李晖弟兄现任华人牧者团契的理事，并在进行 Antioch School 博士学位的学习。

李晖弟兄 1995 年获 Rice University 天体物理博士，2005 年获美国物理协会(American Physical Society) Fellow，从事天体物理科研至今。

江立玮姐妹

专题讲座 J: 享受工作 活出使命- @ Rike Hall (RK) 033



出生于台湾，初中毕业后移民新加坡。毕业于国立新加坡大学企业管理系。工作三年后于 1985 年赴美进修，在纽约罗彻斯特大学 (University of Rochester) 取得会计和财务企业管理硕士。拥有会计师和管理会计师执照。已婚有一个儿子。一家三口住在辛辛那提。2008 年决志信主，2009 年与先生同一天受洗。职场工作 40 年。现任多福集团 (Dover Corporation) 税务，财务兼组织总监。

讲员简介

王平姐妹

专题讲座 K: 普通人的普世宣教 - @ Rike Hall (RK) 041



王平姊妹，超越宣教事工机构负责人。出生于中国河南省，本科毕业于郑州工业大学机械系。于2000年春天与先生和两个女儿一起技术移民来到加拿大多伦多。2002年底决志信主，2004年在多伦多美坚华人基督教会受洗归入主的名下。信主后在教会参与各样服事。2018年参与印度宣教，2020年顺服神的呼召和带领，开始了超越宣教事工，培训门徒，带领团队参与最未得之民的宣教。目前全时间在超越宣教事工机构服事。

刘江华牧师

节目 L: 灵修晨祷 - @ Student Union (SU) Discovery 163B



刘江华于1975年出生于湖北，2010年受洗归主，其后在教会里参与服事，并积极接受神学装备。2015年蒙呼召放下工作到神学院装备，2018年毕业于改革宗神学院(Reformed Theological Seminary @Charlotte, NC)获道学硕士，2021年被按立为牧师，现在辛辛那提教会牧会。

讲员简介

田灵慧牧师

节目 M: 守望祷告 - @ Student Union (SU) Discovery 163B



田灵慧牧师，1980 年出生于中国河北省一个基督徒的家庭。从小因受父母信仰的熏陶，立志长大后成为一名传道人。2008 年 7 月毕业于北京燕京神学院。并在北京基督教会服侍 7 年。2015 年 8 月蒙主带领到美国伊利诺伊州林肯基督教大学（Lincoln Christian University）接受装备，后获道学硕士。现在肯塔基州莱克星顿华人教会牧会。2008 年与 Betty 师母结婚，现育有一女一子：女儿，田丝雨，13 岁；儿子，田沐恩，6 岁。

敬拜团简介

新心音乐敬拜团



带着一颗热爱神与愿意被神使用的心，一群在教会负责主领敬拜的基督徒音乐家了解到神给他们一个异象，要透过他们在音乐上的恩赐来将人带到神的面前。他们深信唯有在基督耶稣里重生，蒙神赐一颗新心，才能坦然无惧地来到父神宝座前敬拜祂，因此在 1997 年成立了新心音乐事工。

新心借着音乐来带领基督徒敬拜神，也借着音乐来将福音带给未信主的朋友。他们的足迹遍及北美、南美、欧洲、及亚洲各地。

信息大纲：晚堂-培灵 1

SU Apollo 160

7/4 (周四) 8:30 - 9:40 PM

讲员：黄成培牧师

培灵信息一：大时代的大使命（马太福音 1:1）

(一) 宣道呼召：生命与服事 (约翰福音 21:19)

a. 生命的呼召

b. 事奉的呼召

c. 门徒的重建

d. 反思

信息大纲：晚堂-培灵 2

SU Apollo 160

7/5 (周五) 7:30 - 8:40 PM

讲员：黄成培牧师

培灵信息二：跟随耶稣的使命人生（马太福音 16:24-26）

(二) 宣道服事：勇气与代价(民数记 13:17-33)

a. 特定的任务

b. 忠实的报告

c. 个人的意见

d. 反思

信息大纲：晚堂-培灵 3

SU Apollo 160

7/6 (周六) 7:30 - 8:40 PM

讲员：黄成培牧师

培灵信息三：靠主得胜的使命教会(马太福音 28:18-20)

(三) 宣道翻转：争战与得胜 (撒母耳记上 5:1-5)

a. 黑暗的战况

b. 灵界的对决

c. 最终的得胜

d. 反思

专题讲座 A: 使命人生 使命教会

OH-112

7/5 (周五) 11:10AM – 12:20PM, 2:30PM – 3:45PM

讲员: 黄成培牧师

7/6 (周六) 11:10AM – 12:20PM, 2:30PM – 3:45PM

讲员: 黄成培牧师

第一堂: 仆人领袖 (约翰福音 13:1-20)

第二堂: 属灵生命导师 (提摩太后书 2:2)

第三堂: 国度梦想家-策略规划 (1) (箴言 29:18; 马太福音 6:9-10; 马太福音 28: 18-20)

第四堂: 国度梦想家-策略规划 (2) (箴言 29:18; 马太福音 6:9-10; 马太福音 28: 18-20)

专题讲座 B：宣道 认识普世的宣道工作

OH-340

7/5 (周五) 11:10AM – 12:20PM, 2:30PM – 3:45PM

讲员：王钦慈牧师

7/6 (周六) 11:10AM – 12:20PM, 2:30PM – 3:45PM

讲员：王钦慈牧师

第一堂：宣教的任务：布道与服务

第二堂：宣教的扩展：地理与人群

第三堂：宣教的对象：已得与未得

第四堂：宣教的方向：全球与在地

专题讲座 C: 家庭 - 夫妻同心同行

OH-114

7/5 (周五) 11:10AM - 12:20PM, 2:30PM - 3:45PM

讲员: 黄雲英师母

7/6 (周六) 11:10AM - 12:20PM, 2:30PM - 3:45PM

讲员: 黄雲英师母

第一堂: 在整体生活上合一 (阿摩司书 3:3)

第二堂: 在事奉上合一 (使徒行传 18:1-3, 24-26; 哥林多前书 16:19; 罗马书 16: 3-5; 提摩太后书 4:19)

第三堂: 在儿女的教养上合一 (诗篇 127:3; 箴言: 27-23)

第四堂: 教会和家庭的牧养合一 (以弗所书 4: 11-13)

专题讲座 D：末世教会与复兴-尼希米记

OH-135

7/5 (周五) 11:10AM – 12:20PM, 2:30PM – 3:45PM

讲员：吴继扬牧师

7/6 (周六) 11:10AM – 12:20PM, 2:30PM – 3:45PM

讲员：吴继扬牧师

第一堂：异象到现实

第二堂：外在的挑战

第三堂：内在的隐忧

第四堂：得胜与得赏

专题讲座 E：编排音乐敬拜流程&带领会众敬拜

OH-022

7/5（周五） 11:10AM – 12:20PM

讲员：郑浩贤牧师

7/6（周六） 11:10AM – 12:20PM

讲员：郑浩贤牧师

编排音乐敬拜流程

主题

- 与牧师讨论
- 运用那些强化敬拜主题的歌
- 是否每一首诗歌都需要有同一的主题？

曲目的选择

- 敬拜资料库开始选歌
- 歌词
- 留意歌曲的方向，意境，速度，大声或小声
- 熟悉的程度，滤掉过量的新歌，不要用超过两首新歌
- 去除那些太难唱的歌
- 运用那些曾对你有帮助的歌
- 混合传统及非传统的诗歌
- 混合快版与慢版的诗歌
- 选好长的歌单

编排诗歌流程的四个原则

- 从快到慢
- 从大声到小声
- 从唱有关神的歌到直接向神歌唱
- 从熟悉的歌到不熟悉的歌，以熟悉的歌作结束

最后的编排

- 与牧师再次讨论这个清单
- 把歌曲排好次序，决定每首诗歌的次数，选唱的节数，是否重复副歌，默想，祷告及读经的位置，前奏及间奏所选用的乐器
- 预备祷文，在个人敬拜时唱歌单的歌

专题讲座 E: 编排音乐敬拜流程&带领会众敬拜 OH-022

7/5 (周五) 11:10AM – 12:20PM

讲员: 郑浩贤牧师

7/6 (周六) 11:10AM – 12:20PM

讲员: 郑浩贤牧师

带领会众敬拜

主领敬拜者是「一个最困难的角色」

你是敬拜者

也是领导者

确定敬拜的异象

- 以神为中心的敬拜: 强调敬虔与欢庆, 鼓励会众全人投入与参与, 结合神的话语和音乐的能力, 带来生命的改变。

明白阻碍会众投入敬拜的原因

多作预备与付代价

敬重你的会众

- 教会最重要的诗班
- 帮助会众往上对神
- 保持新鲜, 避免重复

鼓励投入与参与, 做个恩典人

敬拜诗的曲目

与会众一起成长

- 为会众祷告
- 你爱你的会众吗?
- 牧养他们
- 忍耐, 长线的投资
- 分享你的异象

专题讲座 F：宣教-穆宣有路

RK-158

7/5 (周五) 11:20AM – 12:40PM, 2:30 – 3:45PM

讲员：黄光赐牧师

7/6 (周六) 11:20AM – 12:40PM, 2:30 – 3:45PM

讲员：黄光赐牧师

第一堂：古老围墙

第二堂：伊斯兰的本质 (阿拉, 和平与教主)

第三堂：福音预工

第四堂：搭建福音桥

专题讲座 G: 福音 - 末世最后的机会

RK-160

7/5 (周五) 11:20AM - 12:40PM, 2:30 - 3:45PM

讲员: 黄力夫长老

7/6 (周六) 11:20AM - 12:40PM, 2:30 - 3:45PM

讲员: 黄力夫长老

第一堂: 有一件礼物 (约翰福音 3:16)

第二堂: 旧约中的耶稣 (路加福音 24:27)

第三堂: 永恒的问答 (约翰福音 3:1-15)

第四堂: 耶稣真的复活了吗? (马可福音 16: 1-8)

专题讲座 H: 生生不息的植堂运动-微型教会与小组事工 RK-047

7/5 (周五) 11:20AM - 12:40PM, 2:30 - 3:45PM

讲员: 黄奕明牧师

7/6 (周六) 11:20AM - 12:40PM, 2:30 - 3:45PM

讲员: 黄奕明牧师

第一堂: 你们来看!

面对后疫情时代教会如何增长? 如何向一个后现代的社会介绍耶稣基督?

- 一、神的羔羊-施洗约翰的见证 (约 1:29-36)
- 二、与祂同住-两个门徒的跟从 (约 1:37-39)
- 三、弥赛亚-安得烈的行动 (约 1:40-42)
- 四、神的儿子-腓力的邀请 (约 1:43-51)

第二堂: 你们要去...

我们所领受的是福音外展的使命, 哪里是我们的水深之处?

- 一、得人如鱼-对四位门徒的第二次呼召 (路 5:1-11)
- 二、十二使徒-主拣选十二使徒 (路 6:12-16)
- 三、五饼二鱼-野地喂饱五千人 (路 9:10-17)
- 四、七十门徒-两两差遣出去 (路 10:1-9)
- 五、你们要去-使万民作主门徒 (太 28:16-20)

专题讲座 H: 生生不息的植堂运动-微型教会与小组事工 RK-047

7/5 (周五) 11:20AM - 12:40PM, 2:30 - 3:45PM

讲员: 黄奕明牧师

7/6 (周六) 11:20AM - 12:40PM, 2:30 - 3:45PM

讲员: 黄奕明牧师

第三堂: 直到地极—近在咫尺、无远弗届

直到地极的宣教旅程, 始于一场不得已的植堂运动。

- 一、马可楼上—一百二十位门徒的祷告 (徒 1:4-26)
- 二、圣灵降临—五旬节三千人归主 (徒 2:1-47)
- 三、犹太全地—教会受逼迫分散 (徒 8:1-3)
- 四、撒玛利亚—彼得按手使门徒受圣灵 (徒 8:4-25)
- 五、耶路撒冷—雅各作成决议 (徒 15:1-29, 21:17-26)
- 六、安提阿教会 (徒 11:19-26, 13:1-3)
- 七、亚细亚访宣 (徒 14:21-28)
- 八、马其顿呼声 (徒 16:6-10)
- 九、定意去罗马 (徒 19:21, 28:16-31)
- 十、放眼西班牙 (罗 15:14-29)

第四堂: 生生不息的植堂运动

北美华人教会的追本溯源, 也是一场跨代传承的普世性植堂运动

- 一、美华教会的追本溯源
- 二、小组事工的兴衰利弊
- 三、微型教会的普世差传
- 四、生生不息的植堂运动

专题讲座 I：与儿女一同进入神时代的心意 RK-016

7/5 (周五) 11:20AM – 12:40PM, 2:30 – 3:45PM

讲员：李晖弟兄

7/6 (周六) 11:20AM – 12:40PM, 2:30 – 3:45PM

讲员：李晖弟兄

"过去十年美国经历的“文化革命”对教会（包括华人教会）形成很大的冲击，这也促使华人教会进入一个新阶段。这些专题从 --- 时代挑战，父亲（母）的关键角色，家庭与教会的融合，并神时代的心意 --- 四个层面来鼓励我们每个人，每个家，每个教会形成一个融合在基督里的生命群体，共同进入神赐给我们的命定。专题将采用分享和交流的形式，欢迎对这些议题有负担的人一同来探讨。

1. 釜底抽薪的文化（认识时代对年轻人的挑战）；
2. 父/母亲按主的教训 (paideia) 养育儿女（全家活出神全备的心意）；
3. 家庭和教会的融合（家庭为宣道基地，教会是由众家庭组成的大家庭）；
4. 华人教会进入神时代的心意（圣经世界观，宣教，未来十年）。

7/5 (周五) 11:20AM – 12:40PM, 2:30 – 3:45PM

讲员: 江立玮姐妹

7/6 (周六) 11:20AM – 12:40PM, 2:30 – 3:45PM

讲员: 江立玮姐妹

第一堂: 职场使命: 工作的意义和规划

- 神是我们的大老板
- 认知神心意五部曲
- 认知职业规划的 5P
- 认知自己和认知他人

第二堂: 职场使命: 八商领导力的艺术

- 如何工作 - 领导八商
- LQ 仆人领袖
- EQ 影响力, 情商
- AQ 逆商, XQ 变商

第三堂: 高效沟通: 建立相互信任关系

- 良好沟通的原则, S.H.I.N.E. 闪闪发光的沟通
- A.B.C.D.E. 沟通技能, G.R.A.C.E. 积极聆听的恩典
- The Wise Appeal 明智的申诉
- 有智慧的提供反馈: 三明治风格

第四堂: 时间管理: 事家、事业、事奉

- 7F: Faith, Fitness, Family, Firm, Finance, Fellowship, Fun
- R.H.Y.T.H.M. 节奏的自律, S.E.L.F. C.A.R.E. 自我关爱
- G.O.A.L.S 高效时间管理的目标, 80/20 法则
- 整全人生: 家庭、职场、服事、人生之乐

专题讲座 K: 普通人的普世宣教

RK-041

7/5 (周五) 11:20AM – 12:40PM, 2:30 – 3:45PM

讲员: 王平姐妹

7/6 (周六) 11:20AM – 12:40PM, 2:30 – 3:45PM

讲员: 王平姐妹

第一堂: 普通人的普世宣教 - 顺服天上来的异象

1. 神的异象是使各国各族各民各方的人都敬拜他 (哈 2:14/启 7:9/启 5:9/太 24:14)
2. 顺服神的异象去使万民做主的门徒 (徒 26:19/太 28:19-20)
3. 走进最未得之民 (我的见证和禾场见证)

第二堂: 普通人的普世宣教 - 宣教中经历生命的成长

1. 普通人的胆量 (徒 4:13-14)
2. 普通人的见证 (超越队员的见证, 30 分钟短片)
3. 最未得之民禾场见证 (印城华人教会超越队员分享)

第三堂: 普通人的普世宣教 - 跟随耶稣的脚踪, 走遍各城各乡

1. 耶稣走遍各城各乡 (太 9:35-38/路 4:18)
2. 跟随耶稣走遍各城各乡 (超越实地宣教经历)
3. 在禾场实战中成长 (超越培训介绍)
4. 最未得之民禾场见证 (印城华人教会超越队员分享)

第四堂: 普通人的普世宣教 - 聚焦最未得之民

1. 耶稣的门训策略 (太 10:1/路 10:1-3)
2. 保罗的心志 (罗 15:20-21/太 18:12-14)
3. 超越异象和计划分享
4. 问题解答

笔记 Notes

7月5日 主题: 末世的审判 (林后 5:1-15; 启 20:11-15)

- A. 基督台前的审判 (林后 5:1-15)
- B. 白色大宝座的审判 (启 20:11-15)

思考题:

1. 神讲如何施行审判?
2. 了解神的审判对你现在的生活有什么影响?

7月6日 主题: 预备迎接神的审判 (马太福音 7章)

- A. 论断与分辨 (7:1-6)
- B. 祈求、寻找、叩门 (7:7-12)
- C. 如何进入天国? 两种门 (真理与非真理)、两种果树 (真假先知)、两个工头 (把房子盖在磐石上的聪明人、把房子盖在沙土上的无知人) (7:13-29)

思考题:

1. 论断 (伦理性问题) 与分辨 (教义性问题) 有什么区别?
2. 祈求什么? 寻找什么? (祈求的依据是神的约: 神必应允-结 36:36-37; 寻找神-代下 15:2-4, 申 4:29; 叩门: 启 3:20, "愿意人怎样待你们, 你们也要怎样待别人")
3. 如何带人归向基督, 进入天国, 预备迎接神的审判? (以自我为中心的信仰 vs 以神为中心的信仰路-太 6: 32-33; 假先知-耶 8:11、路 11:52; 工头-林前 3:10-15)

7月7日 主题: 不要贪爱世界 (创 19:1-38)

- A. 罗得在真理上的妥协以及在女婿面前没有见证 (1-14)
- B. 罗得留恋所多玛并和天使讨价还价 (15-22)
- C. 罗得的妻子回头变成盐柱, 女儿受世界的影响和父亲生下摩押和亚们人的祖先 (23-38)

思考题:

1. 所多玛和蛾摩拉被倾覆预表神的审判必然来到, 你当如何预备? 特别要小心什么?
2. 罗得向自己的女婿传拯救的资讯去被认为是戏言, 这给你传福音有什么警示?
3. 世界的试探包括哪些? (约翰一书 2:16) 贪爱世界的人有哪些特点?
4. 如何才能不贪爱世界, 抵挡魔鬼的试探? (雅各书 4:1-10; 彼得前书 5:8)

节目 M: 守望祷告

SU Discovery 163B

7/5 (周五) - 7/7 (周日) 7AM - 7:50AM

主持: 田灵慧牧师

节目 N: 牧者联谊

SU Discovery 163B

7/5 (周五) - 7/6 (周六) 3:50PM - 5:30PM

主持: 陈广善牧师

We need each other 我们需要彼此

牧师师母们在事奉中也会面对孤单和失意, 故此我们需要彼此鼓励与加油! 这两天下午的时段, 我们将:

1. Share and Pray 分享彼此的喜与忧, 彼此代祷祝福 ;
2. Connect and Play 借有趣放松的游戏彼此更加连接, 在主爱里团契以建立更深关系, 主里结伴同行。

鼓励并欢迎在职的牧者师母与神学生们参加。

节目 O: 宣教机构和福音机构分享

SU Apollo 160

主持: 陈广善牧师

第一时段: 7/5 (周五) - 7/6 (周六) 10:40AM - 11:00 AM

第二时段: 7/5 (周五) - 7/6 (周六) 8:40PM - 9:00 PM

会场地图 Building Map

STUDENT UNION (SU)

晚堂培灵 黄成培牧师	SU Apollo 160
早堂布道 王钦慈牧师	
宣教机构和福音机构分享 陈广善牧师	
灵修晨祷 刘江华牧师	SU Discovery 163B
守望祷告 田灵慧牧师	
牧者联谊 陈广善牧师	
婴幼儿看顾 Nursery	SU Endeavour 156A
学前班 Preschool & Kindergarten	SU Atlantis 157A & B
一、二年级 1st - 2nd Grades	SU Endeavour 156 B & C
三、四年级 3rd - 4th Grades	SU Pathfinder 109
五、六年级 5th - 6th Grades	SU Rathskeller 008



会场地图 Building Map

MEDICAL SCIENCE (MS)

English Worship	MS 120
English Discussion	MS 125,127,129,141
七、八年级 7th - 8th Grades	MS 143 & 145

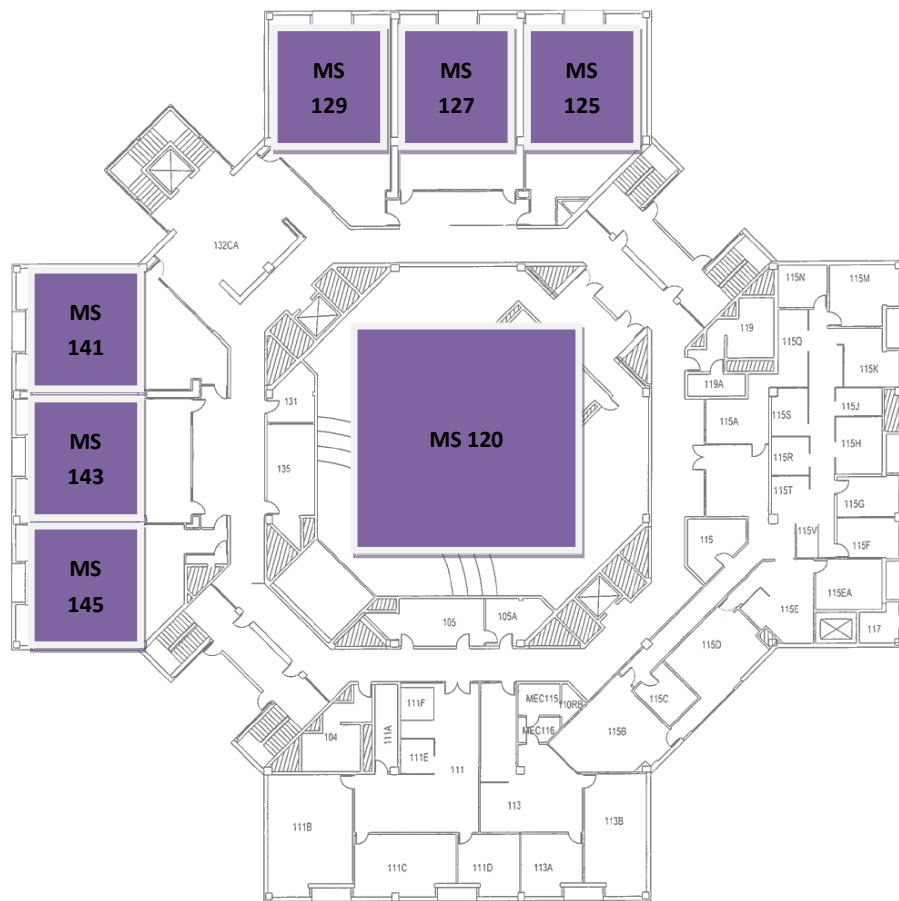

会场地图 Building Map

OELMAN HALL (OH) – Basement Floor

<p>专题讲座 E: 郑浩贤牧师</p> <p>编排音乐敬拜流程</p> <p>带领会众敬拜</p>	<p>OH 022</p>
--	---------------

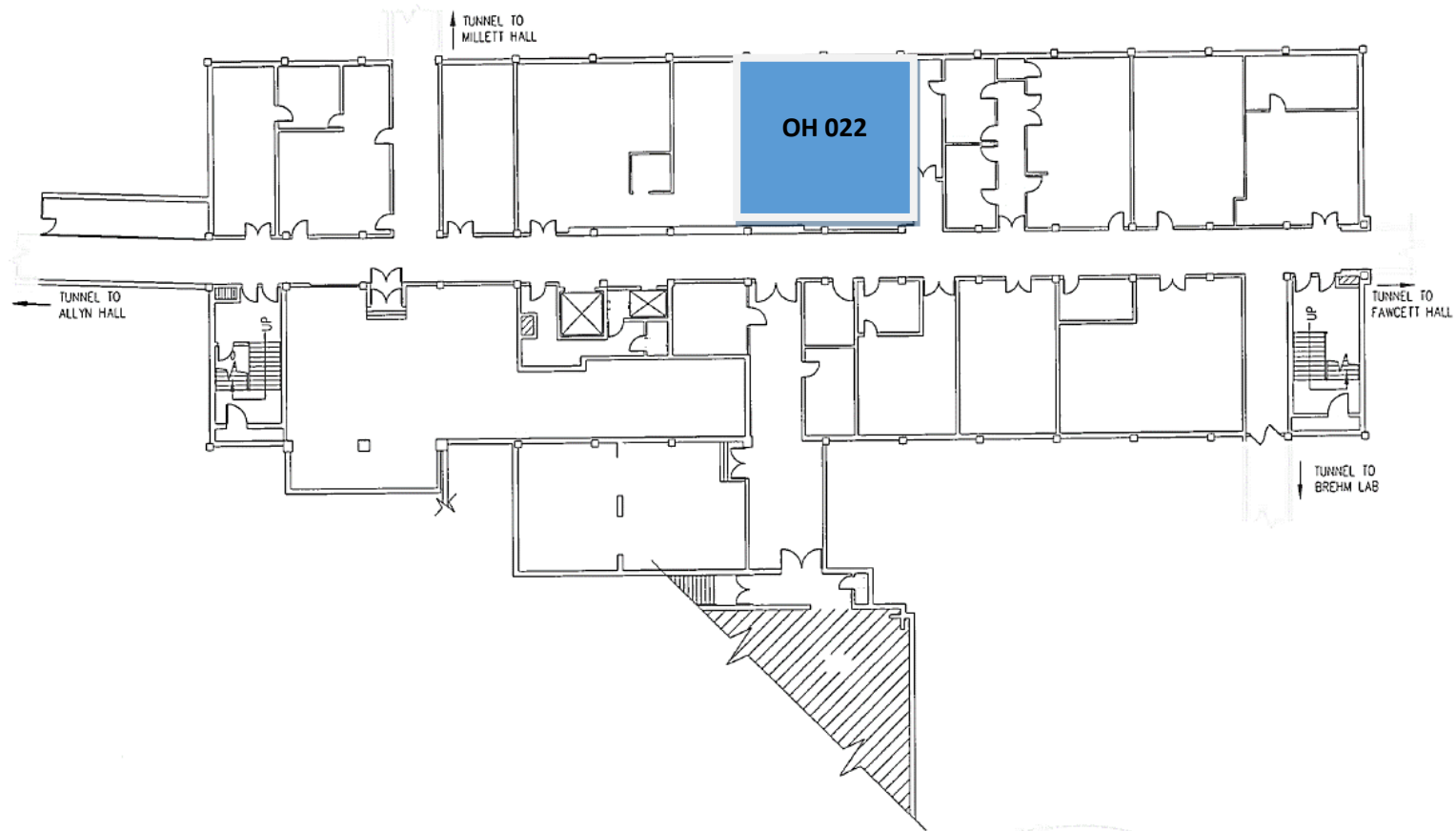

会场地图 Building Map

OELMAN HALL (OH) – First Floor

专题讲座 A: 黄成培牧师 使命人生、使命教会	OH 112
专题讲座 C: 黄雲英师母 家庭 - 夫妻同心的服事	OH 114
专题讲座 D: 吴继扬牧师 末世教会复兴--尼希米记	OH 135

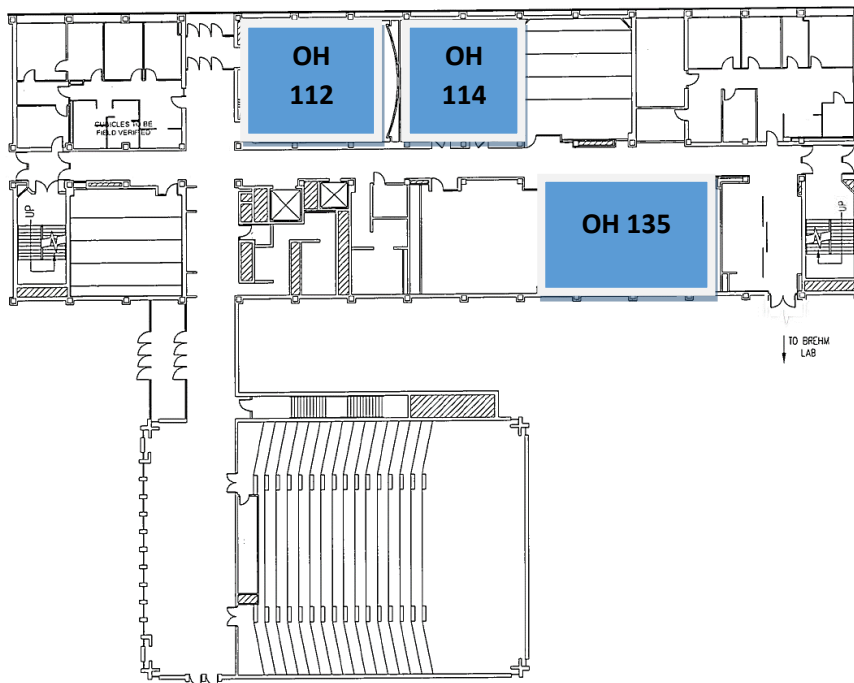

会场地图 Building Map

OELMAN HALL (OH) – Third Floor

专题讲座 B: 王钦慈牧师
宣道 - 认识普世的宣道工作

OH 340

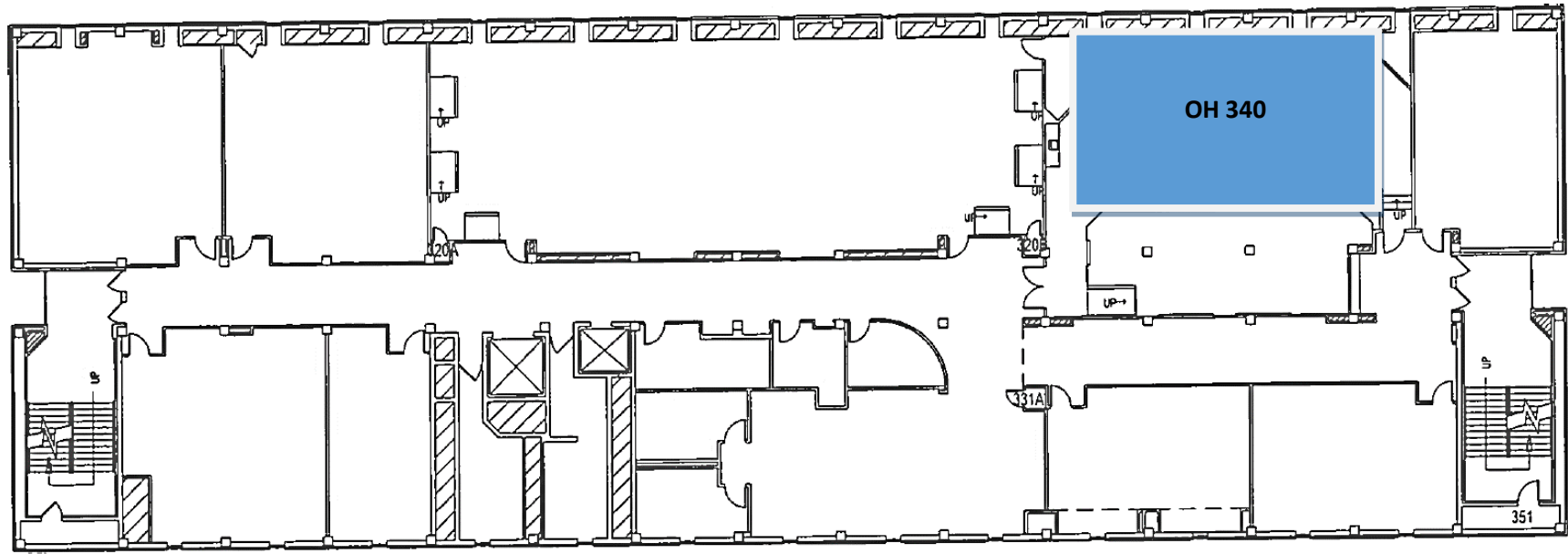

会场地图 Building Map

RIKE HALL (RK) – Basement Floor

专题讲座 I: 李晖弟兄 与儿女一同进入神时代的心意	RK 016
专题讲座 J: 江立璋姐妹 享受工作 活出使命	RK 033
专题讲座 K: 王平姐妹 普通人的普世宣教	RK 041
专题讲座 H: 黄奕明牧师 生生不息的植堂运动 微型教会与小组事工	RK 047

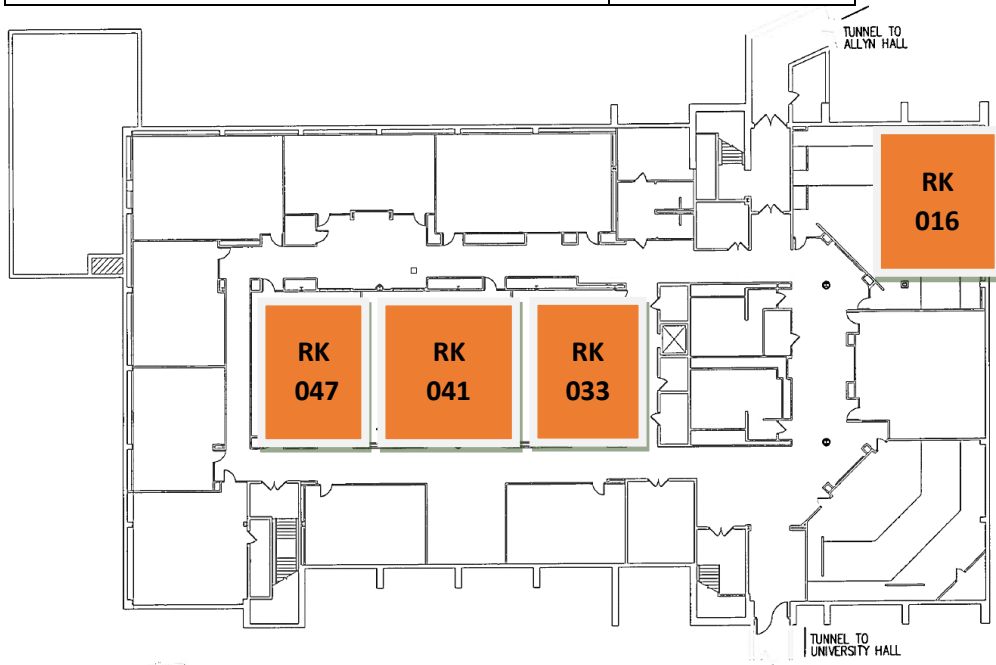

会场地图 Building Map

RIKE HALL (RK) – First Floor

专题讲座 F: 黄光赐牧师 宣教——穆宣有路	RK 158
专题讲座 G: 黄力夫长老 福音——末世的最后机会	RK 160

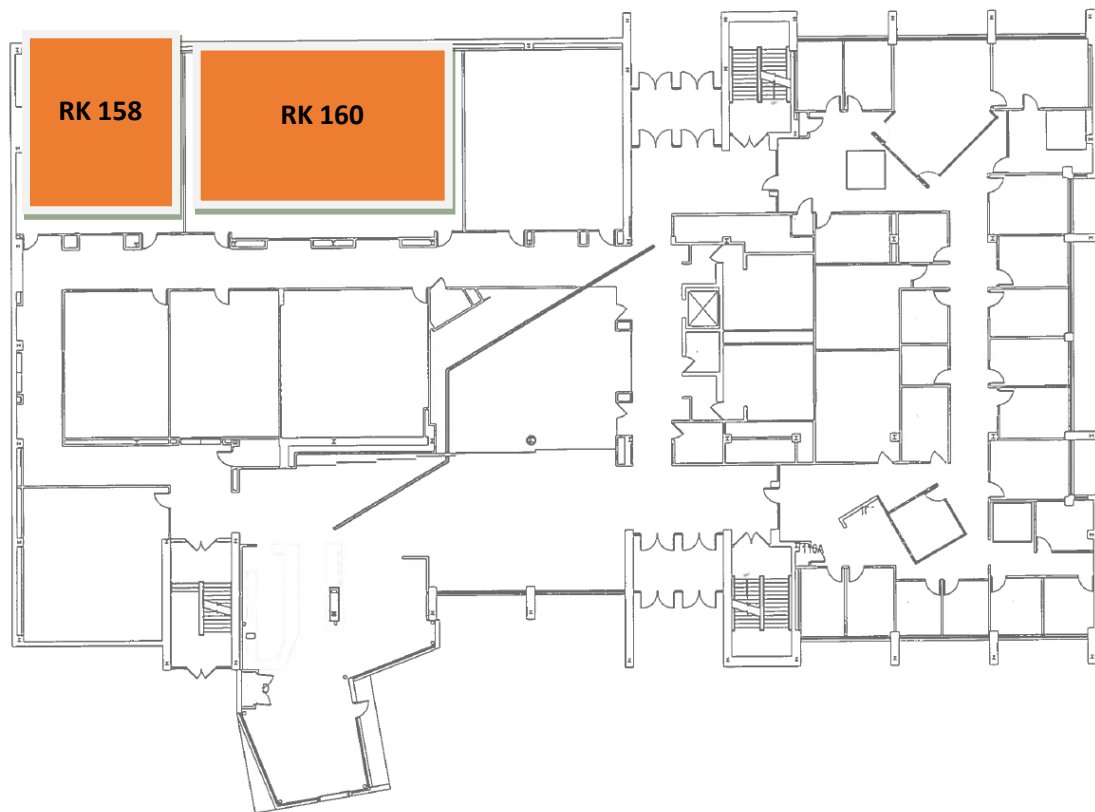

笔记 Notes

2025年中西部华人基督徒夏令会

7月3日 - 6日

活出基督 传扬基督

唯有你们是被拣选的族类，是有君尊的祭司，是圣洁的国度，是属神的子民，要叫你们宣扬那召你们出黑暗、入奇妙光明者的美德。彼得前书二：9

主题讲员



胡维华院长



钟舜贵牧师

专题讲员



邵晨光/莊秀美



陈钦文牧师



徐志秋牧师



陆尊恩博士

底特律华人宣
道会敬拜团



地址:

Wright State University
3640 Colonel Glenn Hwy
Dayton, OH 45435
(尚未签约)

主办教会: 克利夫兰华人教会

HOUSING

- 1. STUDENT UNION (SU)
- 2. MEDICAL SCIENCE (MS)
- 3. OELMAN HALL (OH)
- 4. RIKE HALL (RK)
- 5. BOSTON HALL
- 6. CEDAR HALL
- 7. HICKORY HALL
- 8. MAPLE HALL
- 9. PINE HALL
- 10. HONORS HALL (WEST)
-  The Hangar

University Blvd

Entrance

Colonel Glenn Hwy

大会奉献

